

**DENİZ PORTFÖY TÜRKİZ SERBEST  
(DÖVİZ) ÖZEL FONU 31 ARALIK 2020  
TARİHİ İTİBARIYLA YATIRIM  
PERFORMANSI KONUSUNDA KAMUYA  
AÇIKLANAN BİLGİLERE İLİŞKİN  
RAPOR**

## DENİZ PORTFÖY TÜRKİZ SERBEST (DÖVİZ) ÖZEL FONU

Mersis No: 0291001097600038  
Ticari Sicil No : 263645

Deniz Portföy Türkiz Serbest (Döviz) Özel Fon'unun ("Fon") 5 Şubat - 31 Aralık 2020 dönemine ait ekteki performans sunuş raporunu Sermaye Piyasası Kurulu'nun VII-128.5 sayılı "Bireysel Portföylerin ve Kolektif Yatırım Kuruluşlarının Performans Sunumuna, Performansa Dayalı Ücretlendirilmesine ve Kolektif Yatırım Kuruluşlarının Notlandırma ve Sıralama Faaliyetlerine İlişkin Esaslar Hakkında Tebliğ"inde ("Tebliğ") yer alan performans sunuş standartlarına ilişkin düzenlemeleri çerçevesinde incelemiş bulunuyoruz.

İncelememiz sadece yukarıda belirtilen döneme ait performans sunuşunu kapsamaktadır. Bunun dışında kalan dönemler için inceleme yapılmamış ve görüş oluşturulmamıştır.

Görüşümüze göre Fon'un 5 Şubat – 31 Aralık 2020 dönemine ait performans sunum raporu Deniz Portföy Türkiz Serbest (Döviz) Özel Fon'unun performansını ilgili Tebliğ'de belirtilen performans sunum standartlarına ilişkin düzenlemelere uygun olarak doğru biçimde yansıtmaktadır.

Fon'un 31 Aralık 2020 tarihi itibarıyla kamuya açıklanmak üzere ayrıca hazırlanacak yıllık finansal tabloları üzerindeki bağımsız denetim çalışmalarımız henüz tamamlanmamış olup; söz konusu finansal tablolara ilişkin bağımsız denetim çalışmalarımızın tamamlanmasını müteakiben ilgili bağımsız denetim raporumuz ayrıca tanzim edilecektir.

DRT BAĞIMSIZ DENETİM VE SERBEST MUHASEBECİ MALİ MÜŞAVİRLİK A.Ş.

Member of DELOITTE TOUCHE TOHMATSU LIMITED



Erdem TAŞ, SMMM  
Sorumlu Denetçi

İstanbul, 29 Ocak 2021

**Deniz Portföy TURKIZ Serbest (Döviz) Özel Fon'NA AİT PERFORMANS SUNUM RAPORU**

**A. TANITICI BİLGİLER**

PORTFÖYE BAKIŞ  
Halka Arz Tarihi : 05.02.2020

**YATIRIM VE YÖNETİME İLİŞKİN BİLGİLER**

| 31.12.2020 tarihi itibarıyla      |          |
|-----------------------------------|----------|
| Fon Toplam Değeri                 | 31.024   |
| Birim Pay Değeri (TRL)            | 0,924736 |
| Yatırımcı Sayısı                  | 3        |
| Tedavül Oranı (%)                 | 0,17%    |
| Portföy Dağılımı                  |          |
| Takasbank Para Piyasası İşlemleri | 416,62%  |
| Toplam                            | 416,62%  |

| Fon'un Yatırım Amacı  | Portföy Yöneticileri |
|---|----------------------|
| Özel fon olmasından dolayı Fon izahnamesinde belirtilen kişiler tarafından alım satım yapılabilmektedir.  | SERKAN TÜRK          |
| En Az Alınabilir Pay Adedi : 1 Adet   |                      |
| Yatırım Stratejisi  |                      |
| Fon portföyüne alınacak finansal varlıklar Sermaye Piyasası Kurulu'nun düzenlemelerine ve izahnamesinde belirtilen esaslara uygun olarak seçilir ve portföy yöneticisi tarafından mevzuata uygun olarak yönetilir.  |                      |
| Yatırım Riskleri  |                      |
| <p>Faiz Riski: Piyasa faizlerindeki ani değişiklikler sebebiyle oluşan risktir. Kredi Riski: Tahvil ve Bono ihraç eden kuruluşların anapara ve faiz geri ödemelerinde yükümlülüklerini karşılayamamaları sonucunda oluşan risktir. Likidite Riski: Fon portföyünde bulunan varlıkların istenildiği anda piyasa fiyatından nakde dönüştürülemediği halde ortaya çıkan zarar olasılığı riskidir. Döviz Kuru Riski: Döviz kurlardaki ani dalgalanma nedeniyle oluşan risktir. Kaldıraç Yaratıcı İşlem Riski: Fon portföyüne türev araç (vadeli işlem ve opsiyon sözleşmeleri), saklı türev araç, swap sözleşmesi, varant, sertifika dahil edilmesi, ileri valörlü tahvil/bono ve altın alım işlemlerinde ve diğer herhangi bir yöntemle kaldıraç yaratan benzeri işlemlerde bulunulması halinde, başlangıç yatırımı ile başlangıç yatırımının üzerinde pozisyon alınması sebebi ile fonun başlangıç yatırımından daha yüksek zarar kaydedebilme olasılığı kaldıraç riskini ifade eder.</p> |                      |

**B. PERFORMANS BİLGİSİ**

| PERFORMANS BİLGİSİ     |                   |   |                                |  |  |               |  |
|------------------------|-------------------|---|--------------------------------|--|--|---------------|--|
| YILLAR                 | Toplam Getiri (%) | Eşik Değer Getirisi (%)                               | Enflasyon Oranı (%) (TÜFE) (*) | Portföyün Zaman İçinde Standart Sapması (%) (**) | Eşik Değerin Standart Sapması (%) (**)                             | Bilgi Rasyosu | Sunuma Dahil Dönem Sonu Portföyün Toplam Değeri / Net Aktif Değeri |
| 2020                   | -84,401%          | 26,211%   | 13,004%                        | 13,211%  | 1,9872%  | -0,1506       | 31.023,98  |
| PERFORMANS BİLGİSİ USD |                   |   |                                |  |  |               |  |
| YILLAR                 | Toplam Getiri (%) | Karşılaştırma Ölçütünün / Eşik Değerinin Getirisi (%) | Enflasyon Oranı (%) (TÜFE) (*) | Portföyün Zaman İçinde Standart Sapması (%) (**) | Karşılaştırma Ölçütünün / Eşik Değerinin Standart Sapması (%) (**) | Bilgi Rasyosu | Sunuma Dahil Dönem Sonu Portföyün Toplam Değeri / Net Aktif Değeri |
| 2020                   | -87,436%          | 1,661%  | 13,004%                        | 12,991%  | 0,0041%  | -0,1510       | 4.181,47   |

(\*) Enflasyon oranı TÜİK tarafından açıklanan 12 aylık TÜFE'nin dönemsel oranıdır.

(\*\*) Portföyün ve eşik değerinin standart sapması dönemdeki günlük getiriler üzerinden hesaplanmıştır.

(\*\*\*\*\*) 05.02.2020 tarihi itibarıyla USD fiyat açıklamaya başlamıştır.

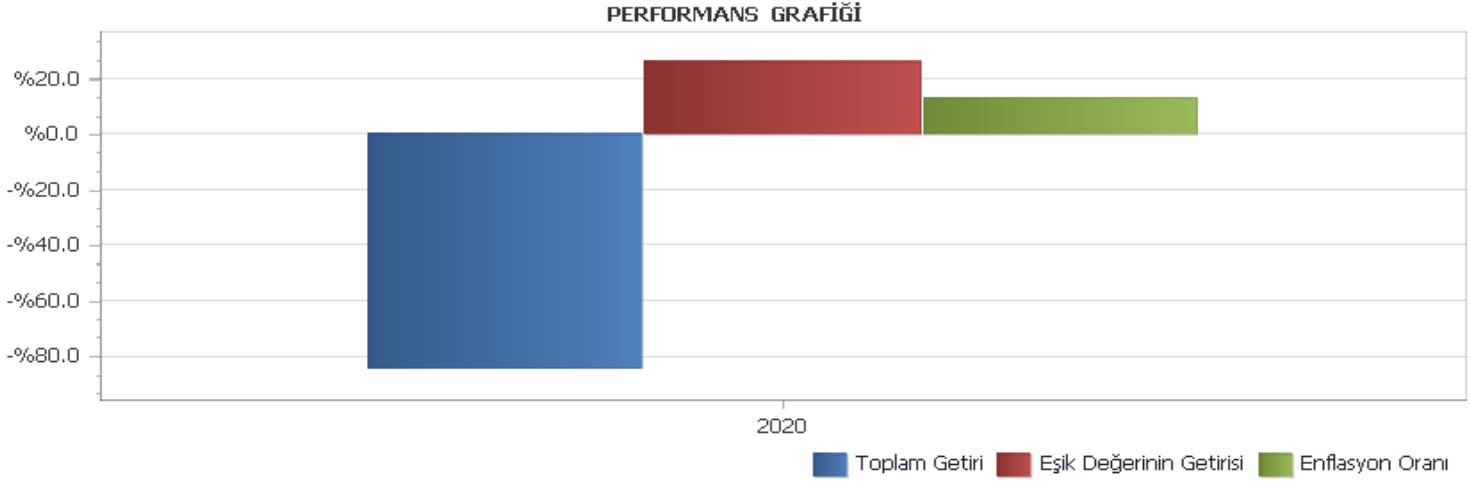

**GEÇMİŞ GETİRİLER GELECEK DÖNEM PERFORMANSI İÇİN BİR GÖSTERGE SAYILMAZ.**

### C. DİPNOTLAR

1) Deniz Portföy hedeflenen getirinin yanında destek hizmet ve bütüncül yaklaşım ile yatırımcı nezdinde güvenilir ve şeffaf yönetim yapan kurum anlayışını önemsemektedir. Stratejilere yatırım alternatifleri üzerinde temel ve nicel analizlere göre yatırım komitesinin ortak görüş birliğine göre karar verilir.

2) Fon Portföyü'nün yatırım amacı, yatırımcı riskleri ve stratejisi "Tanıtıcı Bilgiler" bölümünde belirtilmiştir.

3) Fon 05.02.2020 - 31.12.2020 döneminde net %-84.40 oranında getiri sağlarken, eşik değerinin getirisi aynı dönemde %26.20 olmuştur. Sonuç olarak Fon'un nispi getirisi %-110.60 olarak gerçekleşmiştir.

Toplam Getiri : Fonun ilgili dönemdeki birim pay değerindeki yüzdesel getiriyi ifade etmektedir.

Eşik Değerinin Getirisi : Fonun eşik değerinin ilgili dönem içerisinde belirtilen varlık dağılımları ile ağırlıklandırarak hesaplanmış olan yüzdesel getirisini ifade etmektedir.

Nispi Getiri : Performans sonu dönemi itibarıyla hesaplanan portföy getiri oranı ile karşılaştırma ölçütünün getiri oranı arasındaki farkı ifade etmektedir.

4) Yönetim ücretleri, vergi, saklama ücretleri ve diğer faaliyet giderlerinin günlük brüt portföy değerine oranının ağırlıklı ortalaması aşağıdaki gibidir.

| 05.02.2020 - 31.12.2020 döneminde :                    | Portföy Değerine Oranı (%) | TL Tutar   |
|--|----------------------------|------------|
| Fon Yönetim Ücreti                                     | 0,001254%                  | 24.331,68  |
| Denetim Ücreti Giderleri                               | 0,000358%                  | 6.939,11   |
| Saklama Ücreti Giderleri                               | 0,001360%                  | 26.401,54  |
| Aracılık Komisyonu Giderleri                           | 0,000002%                  | 48,34      |
| Kurul Kayıt Ücreti                                     | 0,000050%                  | 967,96     |
| Diğer Faaliyet Giderleri                               | 0,005575%                  | 108.200,35 |
| Toplam Faaliyet Giderleri                              | 166.888,98                 |            |
| Ortalama Fon Toplam Değeri                             | 5.317.462,51               |            |
| Toplam Faaliyet Giderleri / Ortalama Fon Toplam Değeri | 3,138508%                  |            |

5) Performans sunum döneminde Fon'a ilişkin yatırım stratejisi değişikliği yapılmamıştır.

| Kıstas Dönemi  | Kıstas Bilgisi   |
|----------------|--|
| 05.02.2020-... | %100 BIST-KYD 1 Aylık Mevduat (USD) Endeksi + %1 (04/02/2020) (TL) |

6) Yatırım fonlarının portföy işletmesinden doğan kazançları kurumlar vergisi ve stopajdan muaftır.

## D. İLAVE BİLGİLER VE AÇIKLAMALAR

1) Tüm dönemler için portföy ve eşik değerinin birikimli getiri oranı

| Dönemler                | Portföy Net Getiri | Portföy Brüt Getiri | Eşik Değeri | Nispi Getiri |
|-------------------------|--------------------|---------------------|-------------|--------------|
| 05.02.2020 - 31.12.2020 | -84,40%            | -81,26%             | 26,21%      | -110,60%     |

2) Döviz Kurlarındaki Dönemsel Ortalama Getiri ve Sapma

| Dönemler                | USD      |                | EUR      |                | GBP      |                | JPY      |                |
|-------------------------|----------|----------------|----------|----------------|----------|----------------|----------|----------------|
|                         | Ortalama | Standart Sapma | Ortalama | Standart Sapma | Ortalama | Standart Sapma | Ortalama | Standart Sapma |
| 05.02.2020 - 31.12.2020 | 0,10%    | 0,79%          | 0,14%    | 0,82%          | 0,12%    | 0,93%          | 0,12%    | 0,94%          |

3) Portföy ve Karşılaştırma Ölçütü / Eşik Değeri için Risk Ölçümleri

| Dönemler                | Takip Hatası | Beta   |
|-------------------------|--------------|--------|
| 05.02.2020 - 31.12.2020 | 2,1203       | 0,5228 |

4) Performans bilgisi tablosunda rapor dönemi portföy ve karşılaştırma ölçütü / eşik değeri standart sapmasına yer verilmiştir. (Günlük verilerden hareketle hesaplanmıştır)

| Yıllar | Portföy |                | Eşik Değeri |                |
|--------|---------|----------------|-------------|----------------|
|        | Getiri  | Standart Sapma | Getiri      | Standart Sapma |
| 2020   | -84,40% | 13,21%         | 26,21%      | 1,99%          |

5) Yatırım Fonu Endeksleri Karşılaştırma Tablosu

| Dönemler                | Portföy | Yatırım Fonu Endeksleri |
|-------------------------|---------|-------------------------|
| 05.02.2020 - 31.12.2020 | -84,40% | 19,62%                  |

6) Getiri Oranını Etkileyen Piyasa Koşulları

| 05.02.2020 - 31.12.2020 Dönem Getirisi          | Getiri |
|---|--------|
| BIST 100 ENDEKSİ                                | 22,41% |
| BIST 30 ENDEKSİ                                 | 12,83% |
| BIST-KYD REPO BRÜT ENDEKSİ                      | 10,45% |
| BIST-KYD DİBS 91 GÜN ENDEKSİ                    | 8,73%  |
| BIST-KYD DİBS 182 GÜN ENDEKSİ                   | 7,58%  |
| BIST-KYD DİBS 365 GÜN ENDEKSİ                   | 6,00%  |
| BIST-KYD DİBS 547 GÜN ENDEKSİ                   | 4,61%  |
| BIST-KYD DİBS TÜM ENDEKSİ                       | 3,80%  |
| BIST-KYD DİBS UZUN ENDEKSİ                      | 0,41%  |
| BIST-KYD ÖSBA SABİT ENDEKSİ                     | 9,96%  |
| BIST-KYD ÖSBA DEĞİŞKEN ENDEKSİ                  | 11,46% |
| BIST-KYD Kamu Kira Sertifikaları Endeksi        | 7,06%  |
| BIST-KYD Özel Sektör Kira Sertifikaları Endeksi | 8,81%  |
| BIST-KYD 1 Aylık Gösterge Mevduat Endeksi (TL)  | 8,78%  |
| BIST-KYD 1 Aylık Gösterge Kar Payı TL Endeksi   | 7,84%  |
| Katılım 50 Endeksi                              | 71,61% |
| BIST-KYD ALTIN FİYAT AĞIRLIKLILIKLI ORTALAMA    | 50,78% |
| BIST-KYD Eurobond USD (TL)                      | 30,95% |
| BIST-KYD Eurobond EUR (TL)                      | 42,92% |
| Dolar Kuru                                      | 24,15% |
| Euro Kuru                                       | 38,30% |

|  | DAZ     |
|--|---------|
| Net Basit Getiri                             | -84,40% |
| Gerçekleşen Fon Toplam Giderleri Oranı       | 3,11%   |
| Azami Toplam Gider Oranı                     | -       |
| Kurucu Tarafından Karşılana Giderlerin Oranı | 0,00%   |
| Net Gider Oranı                              | 3,11%   |
| Brüt Getiri                                  | -81,29% |