

**DENİZ PORTFÖY KİRA SERTİFİKALARI
KATILIM FONU 31 ARALIK 2020 TARİHİ
İTİBARIYLA YATIRIM PERFORMANSI
KONUSUNDA KAMUYA AÇIKLANAN
BİLGİLERE İLİŞKİN RAPOR**

DENİZ PORTFÖY KİRA SERTİFİKALARI KATILIM FONU

Mersis No: 0291001097600038
Ticari Sicil No : 263645

Deniz Portföy Kira Sertifikaları Katılım Fonu'nun ("Fon") 1 Ocak - 31 Aralık 2020 dönemine ait ekteki performans sunuş raporunu Sermaye Piyasası Kurulu'nun VII-128.5 sayılı "Bireysel Portföylerin ve Kolektif Yatırım Kuruluşlarının Performans Sunumuna, Performansa Dayalı Ücretlendirilmesine ve Kolektif Yatırım Kuruluşlarını Notlandırma ve Sıralama Faaliyetlerine İlişkin Esaslar Hakkında Tebliğ"inde ("Tebliğ") yer alan performans sunuş standartlarına ilişkin düzenlemeleri çerçevesinde incelemiş bulunuyoruz.

İncelememiz sadece yukarıda belirtilen döneme ait performans sunuşunu kapsamaktadır. Bunun dışında kalan dönemler için inceleme yapılmamış ve görüş oluşturulmamıştır.

Görüşümüze göre Fon'un 1 Ocak – 31 Aralık 2020 dönemine ait performans sunum raporu Deniz Portföy Kira Sertifikaları Katılım Fonu'nun performansını ilgili Tebliğ'de belirtilen performans sunum standartlarına ilişkin düzenlemelere uygun olarak doğru biçimde yansıtmaktadır.

Fon'un 31 Aralık 2020 tarihi itibarıyla kamuya açıklanmak üzere ayrıca hazırlanacak yıllık finansal tabloları üzerindeki bağımsız denetim çalışmalarımız henüz tamamlanmamış olup; söz konusu finansal tablolara ilişkin bağımsız denetim çalışmalarımızın tamamlanmasını müteakiben ilgili bağımsız denetim raporumuz ayrıca tanzim edilecektir.

DRT BAĞIMSIZ DENETİM VE SERBEST MUHASEBECİ MALİ MÜŞAVİRLİK A.Ş.

Member of DELOITTE TOUCHE TOHMATSU LIMITED



Erdem TAŞ, SMMM
Sorumlu Denetçi

İstanbul, 29 Ocak 2021

A. TANITICI BİLGİLER

PORTFÖYE BAKIŞ
Halka Arz Tarihi : 28.06.2016

YATIRIM VE YÖNETİME İLİŞKİN BİLGİLER

31.12.2020 tarihi itibarıyla	
Fon Toplam Değeri	7.982.025
Birim Pay Değeri (TRL)	1,665716
Yatırımcı Sayısı	194
Tedavül Oranı (%)	1,20%
Portföy Dağılımı	
Borçlanma Araçları	99,86%
- Özel Sektör Kira Sertifikası	99,37%
- Kamu Kira Sertifikası	0,49%
Toplam	99,86%

Fon'un Yatırım Amacı	Portföy Yöneticileri
Faiz ve faiz geliri içermeyen, sermaye piyasası ürünlerine yatırım yaptığından dolayı, bu tarz ürünleri tercih eden yatırımcılara sunulabilir.	MURAT ÖZKAN
En Az Alınabilir Pay Adedi : 1 Adet	
Yatırım Stratejisi	
Fon'un yatırım stratejisine göre fon toplam değerinin asgari %80'i devamlı olarak kamu ve özel sektör kira sertifikalarına yatırılır.	
Yatırım Riskleri	
Faiz Riski: Piyasa faizlerindeki ani değişiklikler sebebiyle oluşan risktir. Piyasa Riski: Finansal varlıkların fiyatlarındaki ani hareketlerden dolayı oluşan risktir. Kredi Riski: Tahvil ve Bono ihraç eden kuruluşların anapara ve faiz geri ödemelerinde yükümlülüklerini karşılayamamaları sonucunda oluşan risktir. Karşı Taraf Riski: Borsa dışı türev araç işlemlerinde, Karşı tarafın sözleşmeden kaynaklanan yükümlülüklerini yerine getirmek istememesi ve/veya yerine getirememesi riskidir. Likidite Riski: Fon portföyünde bulunan varlıkların istenildiği anda piyasa fiyatından nakde dönüştürülemediği halde ortaya çıkan zarar olasılığı riskidir. Operasyonel Risk: Başarısız veya yetersiz iç süreçler, insan, sistem veya dış etkenlerden kaynaklanan doğrudan veya dolaylı kayıp riskidir. Yasal Risk: Fonun halka arz edildiği dönemden sonra mevzuatta ve düzenleyici otoritelerin düzenlemelerinde meydana gelebilecek değişikliklerden olumsuz etkilenmesi riskidir.	

B. PERFORMANS BİLGİSİ

Deniz Portföy Kıra Sertifikaları Katılım Fonu'A AİT PERFORMANS SUNUM RAPORU

YILLAR	Toplam Getiri (%)	Karşılaştırma Ölçütünün Getirisi (%)	Enflasyon Oranı (%) (TÜFE) (*)	Portföyün Zaman İçinde Standart Sapması (%) (**)	Karşılaştırma Ölçütünün Standart Sapması (%) (**)	Bilgi Rasyosu	Sunuma Dahil Dönem Sonu Portföyün Toplam Değeri / Net Aktif Değeri
2016	1,710%	3,970%	4,762%	0,052%	0,0567%	-0,3594	1.754.084,11
2017	9,435%	8,641%	11,920%	0,024%	0,0527%	0,0487	10.247.383,86
2018	15,465%	11,795%	20,302%	0,049%	0,1282%	0,1048	6.745.462,75
2019	18,961%	27,269%	11,836%	0,051%	0,1415%	-0,1885	33.078.321,33
2020	8,950%	9,048%	14,599%	0,034%	0,1045%	-0,0041	7.982.024,75

(*) Enflasyon oranı TÜİK tarafından açıklanan 12 aylık TÜFE'nin dönemsel oranıdır.

(**) Portföyün ve karşılaştırma ölçütünün standart sapması dönemdeki günlük getiriler üzerinden hesaplanmıştır.

PERFORMANS GRAFİĞİ

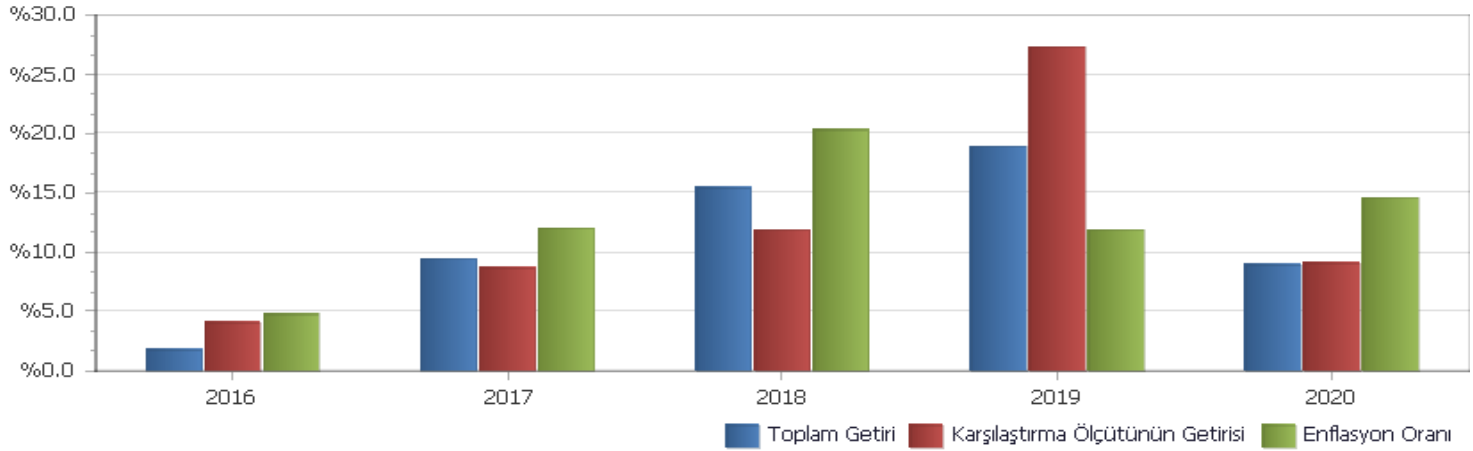

GEÇMİŞ GETİRİLER GELECEK DÖNEM PERFORMANSI İÇİN BİR GÖSTERGE SAYILMAZ.

C. DİPNOTLAR

Deniz Portföy Kira Sertifikaları Katılım Fonu'A AİT PERFORMANS SUNUM RAPORU

2) Fon Portföyü'nün yatırım amacı, yatırımcı riskleri ve stratejisi "Tanıtıcı Bilgiler" bölümünde belirtilmiştir.

3) Fon 01.01.2020 - 31.12.2020 döneminde net %8.95 oranında getiri sağlarken, karşılaştırma ölçütünün getirisi aynı dönemde %9.05 olmuştur. Sonuç olarak Fon'un nispi getirisi %-0.10 olarak gerçekleşmiştir.

Toplam Getiri : Fonun ilgili dönemdeki birim pay değerindeki yüzdesel getiriyi ifade etmektedir.

Karşılaştırma Ölçütünün Getirisi : Fonun karşılaştırma ölçütünün ilgili dönem içerisinde belirtilen varlık dağılımları ile ağırlıklandırılarak hesaplanmış olan yüzdesel getirisini ifade etmektedir.

Nispi Getiri : Performans sonu dönemi itibarıyla hesaplanan portföy getiri oranı ile karşılaştırma ölçütünün getiri oranı arasındaki farkı ifade etmektedir.

4) Yönetim ücretleri, vergi, saklama ücretleri ve diğer faaliyet giderlerinin günlük brüt portföy değerine oranının ağırlıklı ortalaması aşağıdaki gibidir.

01.01.2020 - 31.12.2020 döneminde :	Portföy Değerine Oranı (%)	TL Tutar
Fon Yönetim Ücreti	0,003025%	212.084,49
Denetim Ücreti Giderleri	0,000099%	6.939,12
Saklama Ücreti Giderleri	0,000440%	30.873,99
Aracılık Komisyonu Giderleri	0,000022%	1.559,70
Kurul Kayıt Ücreti	0,000047%	3.279,14
Diğer Faaliyet Giderleri	0,000118%	8.281,96
Toplam Faaliyet Giderleri	263.018,40	
Ortalama Fon Toplam Değeri	19.210.541,61	
Toplam Faaliyet Giderleri / Ortalama Fon Toplam Değeri	1,369%	

5) Performans sunum döneminde Fon'a ilişkin yatırım stratejisi değişikliği yapılmamıştır.

Kıstas Dönemi	Kıstas Bilgisi
28.06.2016-...	%20 BIST-KYD Özel Sektör Kira Sertifikaları + %80 BIST-KYD Kamu Kira Sertifikaları

6) Yatırım fonlarının portföy işletmesinden doğan kazançları kurumlar vergisi ve stopajdan muafır.

D. İLAVE BİLGİLER VE AÇIKLAMALAR

Deniz Portföy Kira Sertifikaları Katılım Fonu'A AİT PERFORMANS SUNUM RAPORU

Dönemler	Portföy Net Getiri	Portföy Brüt Getiri	Karşılaştırma Ölçütü	Nispi Getiri
28.06.2016 - 30.12.2016	1,71%	2,28%	3,97%	-2,26%
02.01.2017 - 29.12.2017	9,43%	10,64%	8,64%	0,79%
02.01.2018 - 31.12.2018	15,46%	16,73%	11,80%	3,67%
02.01.2019 - 31.12.2019	18,96%	20,27%	27,27%	-8,31%
02.01.2020 - 31.12.2020	8,95%	10,32%	9,05%	-0,10%

2) Döviz Kurlarındaki Dönemsel Ortalama Getiri ve Sapma

Dönemler	USD		EUR		GBP		JPY	
	Ortalama	Standart Sapma	Ortalama	Standart Sapma	Ortalama	Standart Sapma	Ortalama	Standart Sapma
28.06.2016 - 30.12.2016	0,15%	0,74%	0,11%	0,67%	0,08%	0,88%	0,04%	0,91%
02.01.2017 - 29.12.2017	0,03%	0,69%	0,08%	0,69%	0,07%	0,77%	0,05%	0,76%
02.01.2018 - 31.12.2018	0,15%	1,76%	0,13%	1,68%	0,13%	1,74%	0,16%	1,81%
02.01.2019 - 31.12.2019	0,05%	0,80%	0,04%	0,77%	0,06%	0,85%	0,06%	0,89%
02.01.2020 - 31.12.2020	0,09%	0,76%	0,13%	0,79%	0,11%	0,91%	0,11%	0,91%

3) Portföy ve Karşılaştırma Ölçütü / Eşik Değeri için Risk Ölçümleri

Dönemler	Takip Hatası	Beta
28.06.2016 - 30.12.2016	0,0083	0,5471
02.01.2017 - 29.12.2017	0,0093	-0,0176
02.01.2018 - 31.12.2018	0,0195	0,1180
02.01.2019 - 31.12.2019	0,0233	0,0447
02.01.2020 - 31.12.2020	0,0161	0,0835

4) Performans bilgisi tablosunda rapor dönemi portföy ve karşılaştırma ölçütü / eşik değeri standart sapmasına yer verilmiştir. (Günlük verilerden hareketle hesaplanmıştır)

Yıllar	Portföy		Karşılaştırma Ölçütü	
	Getiri	Standart Sapma	Getiri	Standart Sapma
2016	1,71%	0,05%	3,97%	0,06%
2017	9,43%	0,02%	8,64%	0,05%
2018	15,46%	0,05%	11,80%	0,13%
2019	18,96%	0,05%	27,27%	0,14%
2020	8,95%	0,03%	9,05%	0,10%

5) Yatırım Fonu Endeksleri Karşılaştırma Tablosu

Dönemler	Portföy	Yatırım Fonu Endeksleri
28.06.2016 - 30.12.2016	1,71%	4,91%
02.01.2017 - 29.12.2017	9,43%	12,67%
02.01.2018 - 31.12.2018	15,46%	16,45%
02.01.2019 - 31.12.2019	18,96%	22,77%
02.01.2020 - 31.12.2020	8,95%	0,61%

6) Getiri Oranını Etkileyen Piyasa Koşulları

31.12.2019 - 31.12.2020 Dönem Getirisi	Getiri
BIST 100 ENDEKSİ	30,85%
BIST 30 ENDEKSİ	19,33%
BIST-KYD REPO BRÜT ENDEKSİ	11,64%
BIST-KYD DİBS 91 GÜN ENDEKSİ	9,92%
BIST-KYD DİBS 182 GÜN ENDEKSİ	8,94%
BIST-KYD DİBS 365 GÜN ENDEKSİ	8,30%
BIST-KYD DİBS 547 GÜN ENDEKSİ	7,70%
BIST-KYD DİBS TÜM ENDEKSİ	8,49%
BIST-KYD DİBS UZUN ENDEKSİ	9,61%
BIST-KYD ÖSBA SABİT ENDEKSİ	11,41%
BIST-KYD ÖSBA DEĞİŞKEN ENDEKSİ	13,53%
BIST-KYD Kamu Kira Sertifikaları Endeksi	8,81%
BIST-KYD Özel Sektör Kira Sertifikaları Endeksi	9,99%
BIST-KYD 1 Aylık Gösterge Mevduat Endeksi (TL)	9,77%
BIST-KYD 1 Aylık Gösterge Kar Payı TL Endeksi	8,87%
Katılım 50 Endeksi	92,44%
BIST-KYD ALTIN FİYAT AĞIRLIKLILIK ORTALAMA	55,13%
BIST-KYD Eurobond USD (TL)	38,47%
BIST-KYD Eurobond EUR (TL)	44,54%
Dolar Kuru	24,91%
Euro Kuru	36,84%

7) Önceki fon yöneticisi işten ayrılmıştır.